

2025

FAMFONDO DE APORTACIONES MÚLTIPLES

EJERCICIO FISCAL EN EL QUE OTORGO EL RECURSO

DIRECCIÓN GENERAL DE EDUCACIÓN SUPERIOR UNIVERSITARIA E INTERCULTURAL

DIRECCIÓN DE FORTALECIMIENTO INSTITUCIONAL

SUBDIRECCIÓN DE FOMENTO INSTITUCIONAL/DEPARTAMENTO DE INFRAESTRUCTURA FÍSICA

Trimestre y año que se reporta:

Tercer Trimestre 2025

Fecha de elaboración: 07/10/2025

REPORTE DESCRIPTIVO DEL INFORME DE AVANCE TRIMESTRAL

DATOS DE LA UNIVERSIDAD

Logo of Universidad de la Sierra Sur

Nombre: Universidad de la Sierra Sur

Entidad federativa: 20 - Oaxaca

Clave 911: 20MSU0023N

Planeación

Obras y Mantenimiento

Nombre: L.C.E. Erick Alexis Ochoa Valencia

Cargo: Vice - Rector de Administración

Teléfono: 01 951 57 2 41 00, EXT. 1301

Correo electrónico: vice\_admin@unsis.edu.mx

Nombre: Arq. Raquel López Salvador

Cargo: Jefa del Depto. De Proyectos, Construcción y Mantenimiento

Teléfono: 01951 57 2 41 00, ext. 1306

Correo electrónico: salvadorlr12.77@gmail.com y rsalvador@unsis.edu.mx

DATOS DEL AVANCE DEL PROYECTO

OBRA CONCLUIDA

Arq. Raquel López Salvador

Jefa del Depto. De Proyectos, Construcción y Mantenimiento

Universidad de la Sierra Sur

Mtra. Sandra Karina Ramírez Vázquez

Encargada de Despacho

Universidad de la Sierra Sur

L.C.E. Erick Alexis Ochoa Valencia

Vicerector de Administración

Universidad de la Sierra Sur

RECTORÍA

VICE RECTORÍA DE ADMINISTRACIÓN

1 Se capturara los espacios que caracterizan a la obra o proyecto. Se podrán anexar tanta filas como sea necesario.

2 En esta sección se redactara de forma breve y concisa los trabajos a realizar, mismos que se verán reflejados en el reporte final.

3 Es importante que las fechas de inicio y término estén actualizadas. Todas en dos dígitos: dd, mm y aa.



2025

EJERCICIO FISCAL EN EL QUE  
OTORGÓ EL RECURSO

FAM

FONDO DE APORTACIONES MÚLTIPLES

DIRECCIÓN GENERAL DE EDUCACIÓN SUPERIOR UNIVERSITARIA E INTERCULTURAL  
DIRECCIÓN DE FORTALECIMIENTO INSTITUCIONAL  
SUBDIRECCIÓN DE FOMENTO INSTITUCIONAL/DEPARTAMENTO DE INFRAESTRUCTURA FÍSICA

Trimestre y año que se reporta

Tercer Trimestre 2025

Fecha de elaboración: 07/10/2025

## REPORTE FOTOGRÁFICO DEL INFORME DE AVANCE TRIMESTRAL



Porcentaje de avance

0.00%

1 Nombre de la obra. Construcción de Siete Aulas y Dos Módulos de Baños (Primera Etapa)

## GEOREFERENCIA O CROQUIS DE LOCALIZACIÓN DE LA OBRA O PROYECTO

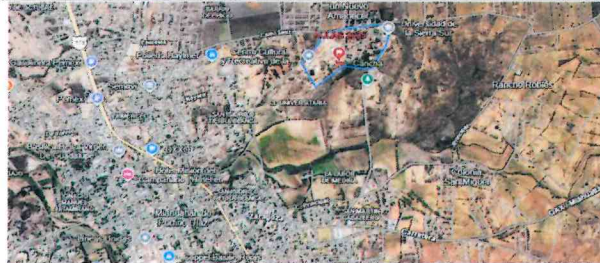

## CROQUIS REFERENCIADO EN PLANTA DE CONJUNTO DE LA OBRA O PROYECTO



1.- Construcción de Siete Aulas y Dos Módulos de baños (Primera Etapa).

## UBICACIÓN DE LA OBRA O PROYECTO CON FOTOS REFERENCIADAS

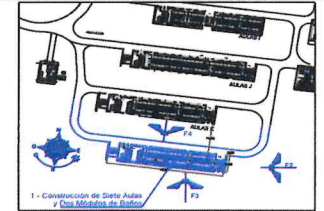
UNIVERSIDAD DE LA SIERRA SUR  
Dirección Postal: GUILLERMO ROJAS MIJANGOS, S/N, ESQ. AV.  
UNIVERSIDAD, COLONIA C.D. UNIVERSITARIA, MIAHUATLAN DE  
PORFIRIO DIAZ, OAXACA, C.P. 70800

## FOTOS



F1- Vista aérea del edificio



F2- Vista Este - Oeste



F3- Vista Sur - Norte



F4- Vista Norte - Sur

## Observaciones:

El proyecto:

Construcción de Siete Aulas y Dos Módulos de Baños (Primera Etapa)

Con corte al 30 de junio esta en proceso de revisión la Nota Técnica del proyecto, la cual es requerida por la Secretaría de Finanzas, para posteriormente poder gestionar la Autorización de recursos

La fotografía muestra:

F1- Vista aérea del edificio

La fotografía muestra:

F2- Vista Este - Oeste

La fotografía muestra:

F3- Vista Sur - Norte

La fotografía muestra:

F4- Vista Norte - Sur

La fotografía muestra:

Aro. Raquel López Salvador  
Jefa del Depto. De Proyectos, Construcción y Mantenimiento  
Universidad de la Sierra SurMtra. Sandra Karina Romérez Vázquez  
Encargada de Despacho  
Universidad de la Sierra SurL.C.E. Erick Alexis Ochoa Valencia  
Vicerector de Administración  
Universidad de la Sierra Sur

## NOTA:

\* Es muy importante que se anexe reporte fotográfico de todas las obras. Para ello se anexa una plantilla, se edita foto y se anexa el reporte necesario.  
Para equipamiento, mantenimiento y adecuaciones, en especial, se recomienda que se capture la misma forma, momento y lugar antes, durante y después de la obra.DEPTO. DE PROYECTOS  
CONSTRUCCION Y MTTO.

RECTORÍA

VICE RECTORÍA  
DE ADMINISTRACIÓN